Ufficio Scuola
Servizio IRC

CHIESA
DI
VENTIMIGLIA
SAN REMO

in collaborazione con

Istituto Superiore di Scienze Religiose Alberga Imperia

FISM

Corso di Aggiornamento
per Docenti 2017 / 2018

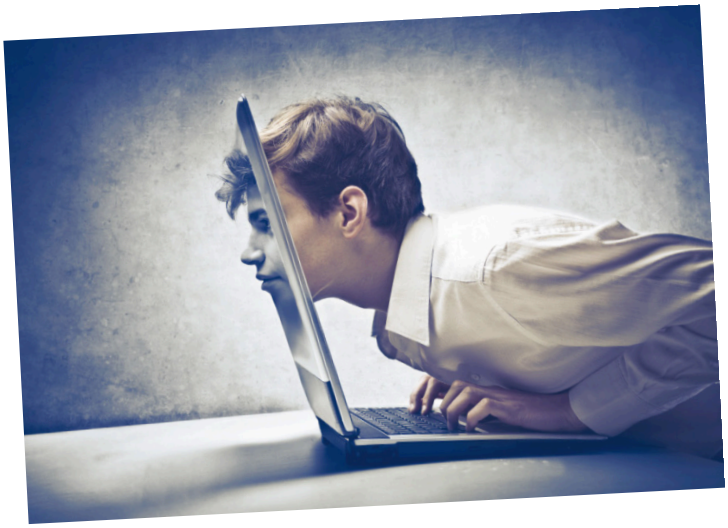

Educazione e Generazioni Digitali

Programma del Corso di Aggiornamento

25 NOVEMBRE	*don Diego Goso*	"Approcci pedagogici e pastorali per l'insegnamento alle *generazioni digitali*"
27 GENNAIO	*don Alberto Cozzi*	"Una scienza senza coscienza e la sfida dell'intelligenza multilaterale: il sapere dei nati digitali"
24 FEBBRAIO	*dott. Roberto Ravera*	"Internet e il mondo dei media: una valutazione dalla prospettiva neuroscientifica"
14 APRILE	*don Tommaso Reali*	"Il linguaggio esoterico tra tecnologia e nostalgia nelle forme dell'entertainment contemporaneo"
12 MAGGIO	*prof.ssa Annamaria Repetto*	"Digital Natives: bisogni formativi e proposte didattiche"

Programma della giornata

- ore 9,00 Accoglienza e Registrazione
- ore 9,30 Relazione
- ore 10,30 Pausa
- ore 10,45 Confronto con il relatore
- ore 11,30 Chiusura dei lavori

Tutti gli incontri

- saranno guidati da Psicologi, Sociologi, Teologi e Pedagogisti

- si terranno **il giorno di sabato**

- si svolgeranno presso "Villa Giovanna D'Arco" via Carlo Pisacane 2 - Sanremo

ufficioircdiocesano@gmail.com
Ufficio IRC - Diocesiventimigliasanremo
www.diocesiventimiglia.it